

別冊 1

第13事業年度

# 事業報告書

令和 7年4月 1日から  
令和 8年3月31日まで

一般社団法人

日高管内さけ・ます増殖事業協会

〒057-00013

浦河町大通2丁目4番地

TEL 0146 (22) 6770 FAX 0146 (22) 6771

E-mail: hidakasemasu@minos.ocn.ne.jp

URL: <http://www.hidakasemasu.sake-ten.jp/>

# 目 次

総会に対する理事の提出書	1
<b>第1 管理の状況</b>	<b>2～5</b>
1 庶務事項	2
2 関係諸会議出席状況	3
3 総 会	4
4 会員の状況	4
5 役職員の状況	4～5
6 組織機構	5
<b>第2 事業の概要</b>	<b>6～10</b>
1 全般的な状況	6
2 さけ・ます捕獲採卵事業及びふ化放流事業	6～7
3 増殖施設整備事業	7
4 受託事業及び標識試験調査事業	8～9
5 密漁防止対策事業	9
6 教育研修活動	9～10
7 物件の得喪	10
<b>第3 財務諸表</b>	<b>11～27</b>
1 貸借対照表	11
2 正味財産増減計算書	12～13
3 正味財産増減計算書内訳書	14
4 財務諸表に対する注記	15
5 財産目録	16～21
6 収支計算書	22～23
7 収支計算書内訳書	24
8 第13事業年度ふ化放流事業・捕獲採卵事業決算内訳	25～27
「監査報告書」	28
<b>関係資料編</b>	<b>29～32</b>
別表1 さけ・ます親魚捕獲採卵成績表	29
別表2 さけ・ますふ化放流成績表	30
別表3 親魚等売却集計表（捕獲場別）	31
別表4 令和7年度日高管内秋サケ漁獲量	32

## 総会に対する理事の提出書

第13回事業年度「事業報告書」、「貸借対照表」、「正味財産増減計算書」、「財産目録」及び「収支計算書」を別紙のとおり総会に提出します。

令和8年5月15日

一般社団法人 日高管内さけ・ます増殖事業協会

会 長	佐藤 勝
副 会 長	大澤 晃弘
”	浦川 聡
専 務 理 事	清水 勝
理 事	奈良 淳
”	鷹觜 寧
”	新川 兼一
”	菊地 伸二
”	田村 裕之
”	武田 健太郎
”	黒瀧 茂至
”	奥田 宗一郎
”	岸 昌明
”	白石 智泰

第1 管理の状況

1. 庶務事項

年	月	日	事 項	場 所
7	4	1	辞令交付	於 各ふ化場
		3	広域連携体制構築推進事業 現地打合せ	於 新ひだか町
		7	日高西部さけ・ます定置協会総会	於 新ひだか町天政
		9	北水研さけます事業所 各ふ化場巡回指導	於 猿留～幌別
			令和6年度さけます保護水面完了検査	於 増協事務所
		10	北水研さけます事業所 各ふ化場巡回指導	於 元浦川～沙流
		11	正副会長会議	於 増協事務所
			決算監査	於 増協事務所
		16	理事会	於 漁連日高支店
		21	元浦川サケ稚魚放流式	於 元浦川ふ化場
		23	日高幌別川サケ稚魚放流式	於 日高幌別ふ化場
5	16		日高管内さけ・ます増殖事業協会定時総会	於 三石蔵三
			理事会	於 三石蔵三
		21	北海道定置漁業協会通常総会	於 札幌市
		22	歌別川サケ稚魚放流式	於 歌別ふ化場
6	3		正副会長会議	於 漁連日高支店
			理事会	於 漁連日高支店
		11	北海道さけ・ます増殖事業協会定時総会	於 札幌市
		16	室蘭建設管理部との河川工事打合せ	於 増協事務所
		27	栽培漁業功労者表彰	於 日高振興局
7	10		さけます増殖技術研修会	於 札幌市
		17	日高地区ふ化放流技術者等技術講習会	於 千歳市
		28	アイヌ特採に係る打合せ	於 増協事務所
8	7		札幌科学技術専門学校 三石ふ化場見学	於 三石ふ化場
		18	R7年度事業期前打合せ	於 静内さけますセンター
		9	浦河高等学校 日高幌別ふ化場見学	於 日高幌別ふ化場
		30	青森県老部川内水面 豊畑ふ化場見学	於 豊畑ふ化場
10	6		静内農業高校 豊畑ふ化場見学	於 豊畑ふ化場
		8	全国さけます実施研修会	於 豊畑ふ化場
		14	中間監査	於 増協事務所
10/15-10/17			岩手県増協 捕獲採卵実施研修	於 各ふ化場
		21	正副会長会議	於 漁連日高支店
			理事会	於 漁連日高支店
12	1		正副会長会議	於 漁連日高支店
			理事会	於 漁連日高支店
		19	事業場長会議	於 漁連日高支店
8	2	9	R7年度さけ・ます保護水面管理委託事業完了検査	於 日高振興局
		25	さけ・ます増殖手法実証調査の施標稚魚の検収	於 各ふ化場
3/4-3/5			北水研さけます事業所・さけます内水試 各ふ化場巡回指導	於 各ふ化場
3	27		正副会長会議	於 漁連日高支店
			理事会	於 漁連日高支店

2. 関係諸会議出席状況

年	月	日	事 項	場 所
7	6	12	第1回さけ・ます種卵確保対策連絡会議	於 札幌市
	8	5	さけます報告会	於 札幌市
		6	第1回北海道地域検討協議会	於 札幌市
			第1回全道さけ・ます増殖運営連絡会議	
	10	3	第2回さけ・ます種卵確保対策連絡会議	於 札幌市
		24	第1回増殖体制検討協議会	於 札幌市
			第1回増殖体制検討作業部会	於 札幌市
			第2回全道さけ・ます増殖運営連絡会議	於 札幌市
	11	18	第3回全道さけ・ます増殖運営連絡会議	於 札幌市
	12	10	北海道定置振興会議	於 札幌市
		11	第4回全道さけ・ます増殖運営連絡会議	於 札幌市
8	1	22	令和8年度ふ化放流計画策定ヒアリング	於 札幌市
	2	12	R7年度遊佐町めじか地域振興協議会研修会	於 山形県遊佐町
		20	第2回北海道地域検討協議会	於 札幌市
			第5回全道さけ・ます増殖運営連絡会議	於 札幌市
			第2回増殖体制検討作業部会	於 札幌市

### 3. 総 会

総会 の 種 類	開 催 年月日	開催日 正会員数	出 席 正 会 員 数				出 席 賛 助 会員数	議 事	
			本人 出席	代理 決議	書面 決議	計		事 項	可・否決 の別
通常総会  (第12事業年度)	7.5.16	名 47	名 32	名 2	名 8	名 42	名	議案第1号 ・第12事業年度決算につ いて 議案第2号 ・第13事業年度会費等 の額及び徴収方法につ いて 議案第3号 ・増協運転資金（借入 金）の負担方法につ いて 議案第4号 ・第13事業年度役員の報 酬につ いて 議案第5号 ・任期満了による役員 の選任につ いて 報告第1号 ・第12事業年度事業報 告につ いて 報告第2号 ・第13事業年度事業計 画につ いて	

### 4. 会員の状況

会員区分	前年度末 現 在	会 員 内 訳					本年度末 現 在
		定置個人	定置団体	定置法人	漁協	市町村	
正 会 員	47名	0名	0名	38名	3名	6名	47名
計	47名	0名	0名	38名	3名	6名	47名
賛助会員	0名	0名	0名	0名	0名	0名	0名

### 5. 役職員の状況

#### (1) 役員

区 分	員 数	定款に定める役員の定数	備 考
会 長	1名	13人以上16人以内	
副 会 長	2		
専 務 理 事	1		
理 事	10		
小 計	14		
代 表 監 事	1	3人以内	
監 事	1		
小 計	2		
合 計	16		

(2) 職員

区 分	前年度末現在	本年度増加	本年度減少	本年度末現在	備 考
管理部門	名	名	名	名	
総務部長	—			—	(専務理事：事務取扱) (場長兼務)
業務部長	1	0	0	1	
経理主任	1	0	0	1	
庶務主任	1	0	0	1	
事業部門					
事業課長	1	0	0	1	(場長兼務)
場 長	5	0	1	4	
技術主任	1	1	0	2	
技 術 員	4	0	1	3	
合 計	14	1	2	13	

6. 組織機構

(1) 組織体制図

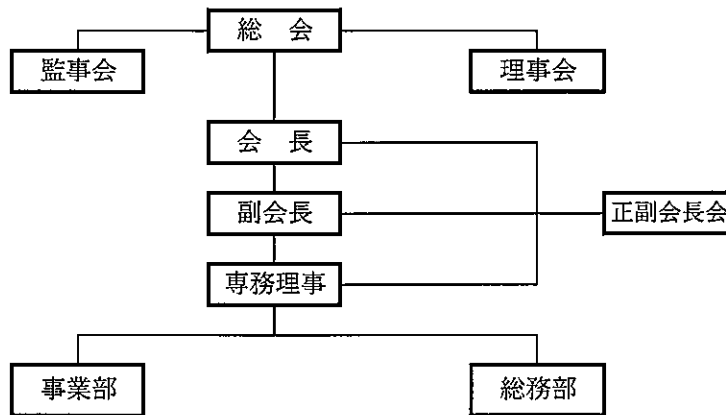

(2) ふ化放流・捕獲採卵事業体制図

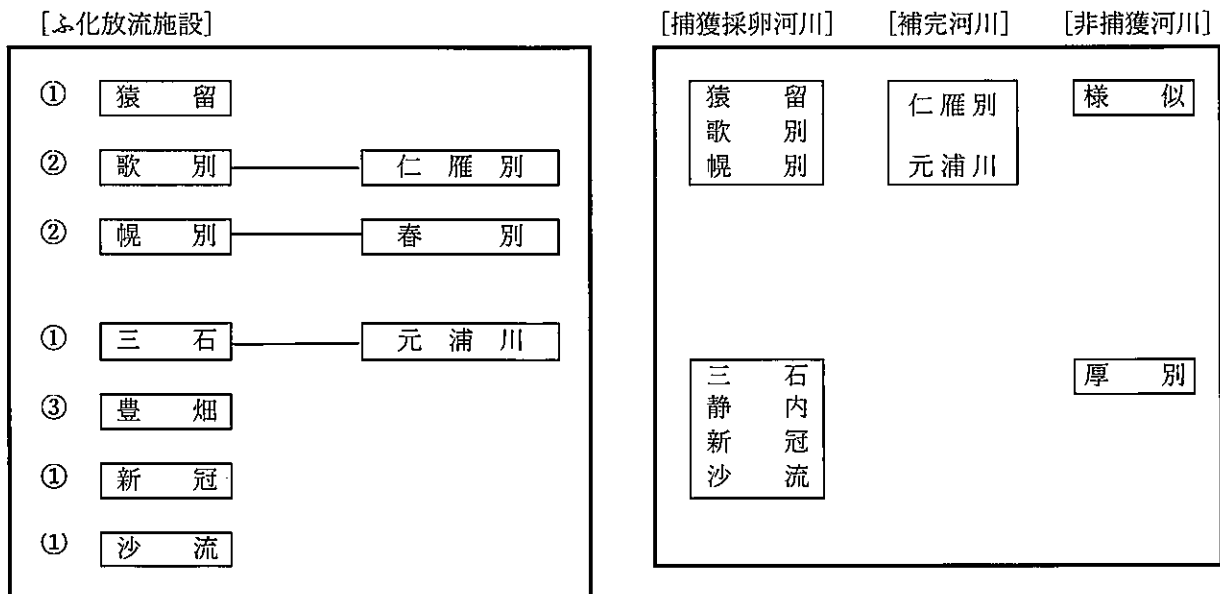

## 第2 事業の概要

### 1. 全般的な状況

今年度の日高管内における河川遡上については、計画に対して捕獲数（210.5%）、採卵数（174.5%）、種卵収容卵数（110.5%）の達成率でありました。

種卵移殖につきましては、道内移殖30,777千粒（根室 12,906、十勝 8,753、渡島 9,118）。本州移殖6,767千粒（岩手 5,267、宮城 1,500）合計移殖卵数37,544千粒を移殖しました。

今年度も各ふ化場において、魚病もなく順調に飼育管理が行われています。

また、国の補助事業につきましては、さけ・ます広域連携体制構築推進事業（耳石施標）で豊畑、幌別、歌別の3ふ化場、耳石採取は静内川、稚魚放流は豊畑、幌別、歌別でそれぞれ実施されます。

道の補助事業については、さけ増殖資源緊急開発事業 事業計画合計金額 14,720千円の日高増協負担2/1 7,360千円 秋サケ環境変動対策業務 沙流 6,084千円（全額道補助）。

今年度新たに、サケ定置合理化実証事業として、新冠ふ化場において陸上養殖の発眼卵、稚魚、幼魚、生魚の地下水での成長曲線データを蓄積する（2年間）。

### 2. さけ・ます捕獲採卵事業及びふ化放流事業

#### (1) さけ親魚捕獲採卵事業

項目 捕獲場	捕 獲 数			採 卵 数		
	計画（尾）	実績（尾）	達成率（%）	計画（千粒）	実績（千粒）	達成率（%）
猿 留	7,100	5,320	74.9%	7,100	3,931	55.4%
歌 別	10,500	7,373	70.2%	10,500	6,053	57.6%
仁 雁 別	0	0	0.0%	0	0	0.0%
日 高 幌 別	13,900	9,724	70.0%	13,900	10,136	72.9%
元 浦 川	0	6,671	0.0%	0	6,959	0.0%
三 石	5,800	13,179	227.2%	5,800	12,406	213.9%
静 内	13,700	67,440	492.3%	13,700	49,612	362.1%
新 冠	5,800	10,081	173.8%	5,800	9,271	159.8%
沙 流	5,800	12,008	207.0%	5,800	10,853	187.1%
計	62,600	131,796	210.5%	62,600	109,221	174.5%

#### (2) さけ・ます不要親魚売却事業

（単位：円）

項目 魚種	河川別	売却代	消費税	販売諸費	道増協負担金	差引残額	摘 要
さ け	事業河川	19,822,924	1,468,366	0	0	18,354,558	
	補完河川	592,612	43,897	0	0	548,715	
合 計		20,415,536	1,512,263	0	0	18,903,273	

(3) ふ化放流事業

(ふ化場別収容実績)

ふ化場	計画(千粒)	実績(千粒)	達成率(%)	備考
猿留	7,100	7,434	104.7%	
歌別	10,500	11,824	112.6%	
日高幌別	7,800	10,032	128.6%	
春別	1,500	990	66.0%	
元浦川	4,600	4,638	100.8%	
三石	5,800	6,678	115.1%	
豊畑	6,600	6,600	100.0%	
静内	7,100	7,100	100.0%	
新冠	5,800	6,620	114.1%	
沙流	5,800	7,257	125.1%	
合計	62,600	69,173	110.5%	

(令和6年度級群稚魚放流実績)

魚種	項目	収容卵数(千粒)			稚魚生産数(千尾)			稚魚放流数(千尾)		
		計画	実績	達成率(%)	計画	実績	達成率(%)	計画	実績	達成率(%)
さけ		65,100	56,747	87.2%	56,700	51,271	90.4%	56,700	51,271	90.4%

3. 増殖施設整備事業

(1) ふ化施設整備事業

(単位:円)

実施箇所	整備事業内容	事業費
日高幌別ふ化場	No.1井戸水中ポンプ交換工事	1,540,000
歌別ふ化場	池清掃設備ワイヤー交換	329,780
歌別ふ化場	冷却装置配管工事	345,180
	計	2,214,960

(2) 電気設備整備

(単位:円)

実施箇所	整備事業内容	事業費
沙流他7カ所	電気保守点検	1,693,120
沙流他6カ所	既設揚水ポンプ簡易点検業務	1,265,000
沙流他6カ所	検卵機保守点検・冷却機点検業務	1,353,000
新冠他2カ所	自家発電機バッテリー交換	880,000
	計	5,191,120

4. 受託事業及び標識試験調査事業等

(1) 保護水面管理委託事業

①日高幌別川

委託期間 令和7年4月～令和8年3月  
 巡回監視日数 延 34日  
 委託料 356,194円

②えりも歌別川

委託期間 令和7年4月～令和8年3月  
 巡回監視日数 延 8日  
 委託料 81,008円

③仁雁別

委託期間 令和7年4月～令和8年3月  
 巡回監視日数 延 9日  
 委託料 94,634円

(2) さけ・ます広域連携体制構築推進事業（河川間の回帰率比較実証調査）

水産庁の補助事業として、豊畑ふ化場（静内川）、日高幌別ふ化場（日高幌別川）、歌別ふ化場（歌別川）で実施しました。

稚魚買い上げ経費（単位：1尾/4.4円）

（単位：円）

ふ化場名	買上尾数（尾）	稚魚売却代収入	管内増協負担	施標業務請負収入
豊畑ふ化場	4,978,000	21,903,200	10,951,600	312,000
日高幌別ふ化場	3,437,000	15,122,800	7,561,400	190,000
歌別ふ化場	3,268,000	14,379,200	7,189,600	201,000
計	11,683,000	51,405,200	25,702,600	703,000

※ 耳石採取業務

耳石採取業務請負収入（回帰親魚調査：豊畑ふ化場、日高幌別川） 167,000円

(3) さけ増殖資材緊急開発事業 補助（国）総事業費 14,893,604円

負担内訳：7,446,802円（国1/2）、7,446,802円（管内増協1/2）

(4) 秋サケ環境変動対策業務 委託費（道）4,918,100円

実施ふ化場：沙流（耳石標識施標、飼育に係る餌料代、消耗品、賃金）

(5) 秋サケ環境変動対策事業 補助（道）総事業費 5,753,814円

負担内訳：1,437,000円（道1/4）、1,437,000円（道増協1/4）、2,879,814円（管内増協1/2）

## 事業計画及び負担区分

(単位：円)

総事業費	項目	道負担	道増協負担	管内増協負担	摘要
145,464	洗浄機高圧ホース	36,000	36,000	73,464	沙流
112,200	池掃除機モーター交換	28,000	28,000	56,200	沙流
129,800	SUS金網	33,000	33,000	63,800	新冠
267,300	DOメーターセンサー	67,000	67,000	133,300	新冠
165,000	カメラ映像受信機器交換	41,000	41,000	83,000	新冠
313,500	FFU堰板	78,000	78,000	157,500	豊畑
880,000	発電機蓄電池交換 (14台)	220,000	220,000	440,000	3事業場
1,540,000	揚水ポンプ交換	385,000	385,000	770,000	日高幌別
329,780	池掃除機ワイヤー交換	82,000	82,000	165,780	歌別
345,180	冷却装置配管工事	86,000	86,000	173,180	歌別
149,600	養魚池照明器具交換	37,000	37,000	75,600	猿留
236,500	ポピドンヨード液 (43本)	59,000	59,000	118,500	6事業場
104,390	ポリフェノン (13袋)	26,000	26,000	52,390	3事業場
375,100	映像受信器・カメラ交換	94,000	94,000	187,100	沙流
440,000	カメラ交換 (5台)	110,000	110,000	220,000	3事業場
220,000	カメラ映像受信機器交換	55,000	55,000	110,000	猿留
5,753,814	計	1,437,000	1,437,000	2,879,814	

(6) 種苗生産施設電気料金等支援事業 (道10/10) 総事業費 2,694,000円

## 5. 密漁防止対策事業

関係機関と連携して、密漁防止対策を実施しました。

## 6. 教育研修活動

水産資源研究所が主催する技術研修会に積極的に参加し、ふ化放流技術の向上に努めました。

## ・ さけます増殖技術研修会 (道増協主催)

日時 令和7年7月10日 (木) 14:00~16:30

場所 札幌市中央区北3条西7丁目 第二水産ビル3階 3G会議室

参加者 76名

講演・研修内容

## ① さけ・ますふ化放流事業実施マニュアルの改訂について

講師： 宮内 康行 (北海道さけ・ます増殖事業協会 主幹)

## ② 環境変化に対応した放流手法の考え方

講師： 高橋 昌也 (水資研さけます部門 業務推進チーム長)

## ③ 魚病と防疫対策

講師： 勝又 義友 (さけます・内水試 さけます資源部 魚病防疫G 主査)

## ④ その他

・ 日高地区ふ化放流技術者等技術講習会

日時 令和7年7月17日（木）13：30～17：00

場所 千歳さけます事業所 2階会議室

参加者 28名

講演項目

① 北海道太平洋側河川から降海後に西方海域へ移動したサケ幼稚魚の特徴について

講師： 森下 匠（資源増殖部事業課 主任技術員）

② 近年の海洋環境に対応した「適期・適サイズ放流」について

講師： 横田 泰明（静内さけます事業所 主任技術員）

③ 魚病対策について～細菌性鰓病と原虫症～

講師： 石原 剛（千歳さけます事業所 主任技術員）

話題提供

① 静内川から歌別川への移殖放流群の定着状況

講師： 大磯 毅晃（さけます・内水面水産試験場 道東センター 主査）

② 令和6年度日高沿岸におけるサケ親魚の耳石採集調査

講師： 宮内 康行（北海道さけ・ます増殖事業協会 主幹）

④ 意見交換

7. 物件の得喪

物件の取得

・沙流	防犯カメラ・録画機	・日高幌別	防犯カメラ
・新冠	防犯カメラ・録画機	・仁雁別	コンテナ
・新冠	録画機	・歌別	パソコン
・三石	パソコン	・猿留	録画機
・三石	防犯カメラ	・事務局	パソコン
・日高幌別	水中ポンプ		

物件の除去処分

・三石	パソコン	・歌別	パソコン
・仁雁別	事務所	・事務局	パソコン
・歌別	パソコン		

貸借対照表  
令和 8年 3月31日現在

(単位:円)

科目	当年度	前年度	増減
I 資産の部			
1. 流動資産			
現金	19,051	16,111	2,940
普通預金	25,895,897	65,549,651	△ 39,653,754
未収金	15,058,902	4,626,546	10,432,356
仮払金	2,147,722	2,219,095	△ 71,373
流動資産合計	43,121,572	72,411,403	△ 29,289,831
2. 固定資産			
(1) 基本財産			
基本財産合計			
(2) 特定資産			
建物(特)	198,876,764	214,346,616	△ 15,469,852
構築物(特)	239,851,125	261,001,925	△ 21,150,800
機械装置(特)	56,054,529	73,069,298	△ 17,014,769
工具器具備品(特)	7,567,213	8,777,657	△ 1,210,444
退職給付引当資産	101,682,250	106,585,038	△ 4,902,788
役員退任慰労積立資産	13,160,000	11,570,000	1,590,000
施設整備積立資産	0	20,000,000	△ 20,000,000
特定資産合計	617,191,881	695,350,534	△ 78,158,653
(3) その他固定資産			
土地	36,171,077	36,171,077	0
建物	30,111,389	33,578,295	△ 3,466,906
構築物	54,861,473	63,623,789	△ 8,762,316
機械装置	15,488,202	17,194,952	△ 1,706,750
工具器具備品	2,004,828	1,352,535	652,293
車両運搬具	11	95,358	△ 95,347
建設仮勘定	17,567,000	17,567,000	0
敷金	35,700	35,700	0
その他固定資産合計	156,239,680	169,618,706	△ 13,379,026
固定資産合計	773,431,561	864,969,240	△ 91,537,679
資産合計	816,553,133	937,380,643	△ 120,827,510
II 負債の部			
1. 流動負債			
仮受金	411,521	445,489	△ 33,968
短期借入金	0	50,000,000	△ 50,000,000
流動負債合計	411,521	50,445,489	△ 50,033,968
2. 固定負債			
退職給付引当金	101,682,250	106,585,038	△ 4,902,788
役員退任慰労引当金	13,160,000	11,570,000	1,590,000
固定負債合計	114,842,250	118,155,038	△ 3,312,788
負債合計	115,253,771	168,600,527	△ 53,346,756
III 正味財産の部			
1. 指定正味財産			
地方公共団体施設整備補助金	266,297,330	294,311,880	△ 28,014,550
指定正味財産合計	266,297,330	294,311,880	△ 28,014,550
(うち基本財産への充当額)			
(うち特定資産への充当額)	(266,297,330)	(294,311,880)	(△ 28,014,550)
2. 一般正味財産			
(うち基本財産への充当額)	435,002,032	474,468,236	△ 39,466,204
(うち特定資産への充当額)	(236,052,301)	(282,883,616)	(△ 46,831,315)
正味財産合計	701,299,362	768,780,116	△ 67,480,754
負債及び正味財産合計	816,553,133	937,380,643	△ 120,827,510

正味財産増減計算書  
令和 7年 4月 1日から令和 8年 3月31日まで

(単位:円)

科目	当年度	前年度	増減
I 一般正味財産増減の部			
1. 経常増減の部			
(1) 経常収益			
特定資産運用益			
特定資産受取利息	257,962	3,719	254,243
特定資産運用益計	257,962	3,719	254,243
受取会費			
正会員受取会費	1,380,000	1,380,000	0
漁獲高割受取会費	127,137,619	46,985,206	80,152,413
受取会費計	128,517,619	48,365,206	80,152,413
事業収益			
親魚捕獲採卵事業収益	20,415,536	6,415,589	13,999,947
調査事業稚魚売却収益	51,405,200	45,680,000	5,725,200
(放流体制転換調査事業)	( 0)	( 45,680,000)	( △45,680,000)
(さけます増殖手法実証調査事業)	( 51,405,200)	( 0)	( 51,405,200)
委託業務事業収益	4,918,100	4,501,200	416,900
(秋サケ資源回復加速化業務)	( 0)	( 4,501,200)	( △4,501,200)
(秋サケ環境変動対策業務)	( 4,918,100)	( 0)	( 4,918,100)
受託事業収益	1,401,375	3,423,597	△ 2,022,222
(保護水面業務受託収益)	( 531,375)	( 525,597)	( 5,778)
(施標受託収益・放流体制緊急転換)	( 0)	( 2,898,000)	( △2,898,000)
(さけます増殖手法実証調査)	( 870,000)	( 0)	( 870,000)
さけ増殖資材緊急開発事業収益	7,446,802	4,626,546	2,820,256
事業収益計	85,587,013	64,646,932	20,940,081
受取補助金等			
受取国庫補助金振替額	33,582,550	39,547,685	△ 5,965,135
受取道増協助成金	47,480,000	61,485,500	△ 14,005,500
受取補助金等計	81,062,550	101,033,185	△ 19,970,635
受取負担金			
受取負担金	50,701,468	453,538	50,247,930
受取負担金計	50,701,468	453,538	50,247,930
雑収益			
受取利息	57,829	18,407	39,422
雑収益	539,863	795,235	△ 255,372
雑収益計	597,692	813,642	△ 215,950
経常収益計	346,724,304	215,316,222	131,408,082
(2) 経常費用			
事業費			
役員報酬	4,200,000	4,200,000	0
給料手当	66,076,491	66,070,200	6,291
臨時雇賃金	82,400	63,000	19,400
役員退任慰労給付費用	795,000	745,000	50,000
退職給付費用	7,068,427	9,902,668	△ 2,834,241
法定福利費	11,859,062	11,831,648	27,414
福利厚生費	861,867	771,187	90,680
旅費交通費	590,220	113,480	476,740
通信運搬費	1,427,062	1,552,972	△ 125,910
建物減価償却費	18,936,757	18,936,757	0
構築物減価償却費	29,913,116	30,343,213	△ 430,097
機械装置減価償却費	20,261,519	22,442,064	△ 2,180,545
工具器具備品減価償却費	3,164,427	6,780,513	△ 3,616,086
車両運搬具減価償却費	95,347	381,390	△ 286,043
水道光熱費	2,577,248	2,448,396	128,852
保険料	1,877,295	1,845,851	31,444
賃借料	8,699,577	10,444,438	△ 1,744,861
補修修繕費	10,082,966	9,050,831	1,032,135
消耗品費	2,528,511	3,273,377	△ 744,866
動力費	62,694,954	60,653,817	2,041,137
車両費	1,477,666	1,590,293	△ 112,627
燃料費	2,707,208	2,566,377	140,831
餌料費	15,354,680	16,623,860	△ 1,269,180
増殖戦略実証調査事業費		1,958,000	△ 1,958,000
秋サケ環境変動対策業務費	418,000		418,000
秋サケ資源回復加速化業務事業費		1,485,000	△ 1,485,000
保護水面管理事業	531,836	525,737	6,099
租税公課	4,354,800	3,907,320	447,480
支払負担金	39,981,200	22,840,000	17,141,200
(増殖戦略実証調査事業負担金)	( 0)	( 22,840,000)	( △22,840,000)
(さけ・ます増殖手法実証調査負担金)	( 39,981,200)	( 0)	( 39,981,200)
雑費	547,910	579,039	△ 31,129
事業費計	319,165,546	313,926,428	5,239,118

(単位:円)

科目	当年度	前年度	増減
管理費			
役員報酬	4,530,000	4,530,000	0
給料手当	8,273,952	7,699,800	574,152
退職給付費用	562,800	846,300	△ 283,500
役員退任慰勞給付費用	795,000	745,000	50,000
法定福利費	1,659,825	1,561,518	98,307
福利厚生費	98,544	206,877	△ 108,333
会議費	512,848	548,316	△ 35,468
接待交際費	294,205	230,309	63,896
旅費交通費	562,450	594,480	△ 32,030
通信運搬費	368,044	388,589	△ 20,545
水道光熱費	436,712	449,676	△ 12,964
賃借料	2,912,520	2,795,260	117,260
補修修繕費	202,400		202,400
消耗品費	454,096	385,970	68,126
燃料費	276,069	278,286	△ 2,217
広告宣伝費	99,000	99,000	0
図書購入費	133,244	131,292	1,952
租税公課	31,800	46,100	△ 14,300
支払利息		752,397	△ 752,397
支払負担金	43,885,896	10,486,000	33,399,896
(道増協漁獲高割負担金)	( 43,885,896)	( 10,486,000)	( 33,399,896)
雑費	935,552	829,590	105,962
管理費計	67,024,957	33,604,760	33,420,197
経常費用計	386,190,503	347,531,188	38,659,315
評価損益等調整前当期経常増減額	△ 39,466,199	△ 132,214,966	92,748,767
当期経常増減額	△ 39,466,199	△ 132,214,966	92,748,767
2. 経常外増減の部			
(1) 経常外収益			
経常外収益計			
(2) 経常外費用			
その他の経常外費用			
固定資産除却損	5		5
その他の経常外費用計	5		5
経常外費用計	5		5
当期経常外増減額	△ 5		△ 5
当期一般正味財産増減額	△ 39,466,204	△ 132,214,966	92,748,762
一般正味財産期首残高	474,468,236	606,683,202	△ 132,214,966
一般正味財産期末残高	435,002,032	474,468,236	△ 39,466,204
II 指定正味財産増減の部			
受取補助金等			
受取地方公共団体補助金	2,694,000	5,751,000	△ 3,057,000
地方公共団体施設整備事業補助金	1,437,000	1,192,000	245,000
増殖施設整備等助成金	1,437,000	1,192,000	245,000
受取補助金等計	5,568,000	8,135,000	△ 2,567,000
一般正味財産への振替額			
一般正味財産への振替額	33,582,550	39,547,685	△ 5,965,135
当期指定正味財産増減額	△ 28,014,550	△ 31,412,685	3,398,135
指定正味財産期首残高	294,311,880	325,724,565	△ 31,412,685
指定正味財産期末残高	266,297,330	294,311,880	△ 28,014,550
III 正味財産期末残高	701,299,362	768,780,116	△ 67,480,754

正味財産増減計算書内訳表  
令和 7年 4月 1日から令和 8年 3月31日まで

(単位:円)

科目	実施事業等会計				小計	法人会計	内部取引等 消去	合計
	実施事業等会計	観魚捕獲・探採事業	漁漁関係費および取組 事業	資源保護対策事業				
I 一般正味財産増減の部								
1. 經常増減の部								
(1) 經常収益								
特定資産運用益						257,962		257,962
特定資産受取利息						257,962	0	257,962
特定資産運用益計	0	0	0	0	0	257,962	0	257,962
受取会費						1,380,000		1,380,000
正会員受取会費						127,137,619		127,137,619
漁獲高割受取会費						128,517,619	0	128,517,619
受取会費計	0	0	0	0	0	128,517,619	0	128,517,619
事業収益								
観魚捕獲探採事業収益		20,415,536			20,415,536			20,415,536
調査事業観魚採光取組収益			51,405,200		51,405,200			51,405,200
委託業務事業収益			4,918,100		4,918,100			4,918,100
委託事業収益			870,000	531,375	1,401,375			1,401,375
さけ増殖資材緊急開発事業収益			7,446,802		7,446,802			7,446,802
事業収益計	0	20,415,536	64,640,102	531,375	85,587,013	0	0	85,587,013
受取補助金等								
受取国庫補助金振替額		597,579	32,984,971		33,582,550			33,582,550
受取道庁補助金	47,480,000				47,480,000			47,480,000
受取補助金等計	47,480,000	597,579	32,984,971	0	81,062,550	0	0	81,062,550
受取負担金						50,701,468		50,701,468
受取負担金計	0	0	0	0	0	50,701,468	0	50,701,468
雑収益						57,829		57,829
受取利息						539,863		539,863
雑収益計	0	0	0	0	0	597,692	0	597,692
經常収益計	47,480,000	21,013,115	97,625,073	531,375	166,649,563	180,074,741	0	346,724,304
(2) 經常費用								
事業費								
役員報酬		840,000	2,100,000	1,260,000	4,200,000			4,200,000
給料手当		26,430,597	35,681,304	3,964,590	66,076,491			66,076,491
臨時雇賃金		82,400			82,400			82,400
役員退任慰勞給付費用		159,000	397,500	238,500	795,000			795,000
退職給付費用		2,827,371	3,816,951	424,105	7,068,427			7,068,427
法定福利費		4,695,344	6,389,239	774,479	11,859,062			11,859,062
福利厚生費		340,543	464,568	56,756	861,867			861,867
旅費交通費				590,220	590,220			590,220
通信運搬費		560,131	866,931		1,427,062			1,427,062
建物減価償却費		508,772	18,427,985		18,936,757			18,936,757
構築物減価償却費			29,913,116		29,913,116			29,913,116
機械装置減価償却費		494,208	19,767,311		20,261,519			20,261,519
工具器具備品減価償却費		401,057	2,763,370		3,164,427			3,164,427
車両運搬具減価償却費			95,347		95,347			95,347
水道光熱費		980,337	1,596,911		2,577,248			2,577,248
保険料			1,877,295		1,877,295			1,877,295
賃借料		2,293,049	6,213,484	193,044	8,699,577			8,699,577
補修維持費		42,790	10,040,176		10,082,966			10,082,966
消耗品費		496,775	2,031,736		2,528,511			2,528,511
動力費		22,914,254	39,780,700		62,694,954			62,694,954
車両費			1,477,666		1,477,666			1,477,666
燃料費		1,078,459	1,551,229	77,520	2,707,208			2,707,208
燃料費			15,354,680		15,354,680			15,354,680
秋サケ環境変動対策業務費			418,000		418,000			418,000
保護水面管理事業				531,836	531,836			531,836
租税公課		1,523,976	2,830,824		4,354,800			4,354,800
支払負担金			39,981,200		39,981,200			39,981,200
雑費		313,537	234,373		547,910			547,910
事業費計	0	66,982,600	244,071,896	8,111,050	319,165,546	0	0	319,165,546
管理費								
役員報酬						4,530,000		4,530,000
給料手当						8,273,952		8,273,952
退職給付費用						562,800		562,800
役員退任慰勞給付費用						795,000		795,000
法定福利費						1,659,825		1,659,825
福利厚生費						98,544		98,544
会議費						512,848		512,848
接待交際費						294,205		294,205
旅費交通費						562,450		562,450
通信運搬費						368,044		368,044
水道光熱費						436,712		436,712
賃借料						2,912,520		2,912,520
補修維持費						202,400		202,400
消耗品費						454,096		454,096
燃料費						276,069		276,069
広告宣伝費						99,000		99,000
図書購入費						133,244		133,244
租税公課						31,800		31,800
支払負担金						43,885,896		43,885,896
雑費						935,552		935,552
管理費計	0	0	0	0	0	67,024,957	0	67,024,957
經常費用計	0	66,982,600	244,071,896	8,111,050	319,165,546	67,024,957	0	386,190,503
経常損益等調整前当期經常増減額	47,480,000	△ 45,969,485	△ 146,446,823	△ 7,579,675	△ 152,515,983	113,049,784	0	△ 39,466,199
当期經常増減額	47,480,000	△ 45,969,485	△ 146,446,823	△ 7,579,675	△ 152,515,983	113,049,784	0	△ 39,466,199
2. 經常外増減の部								
(1) 經常外収益								
經常外収益計	0	0	0	0	0	0	0	0
(2) 經常外費用								
その他の經常外費用								
固定資産売却損		5			5			5
その他の經常外費用計		5			5			5
經常外費用計		5			5			5
当期經常外増減額		△ 5			△ 5			△ 5
他会計振替前当期一般正味財産増減額	47,479,995	△ 45,969,485	△ 146,446,823	△ 7,579,675	△ 152,515,988	113,049,784	0	△ 39,466,204
当期一般正味財産増減額	47,479,995	△ 45,969,485	△ 146,446,823	△ 7,579,675	△ 152,515,988	113,049,784	0	△ 39,466,204
一般正味財産期首残高	1,528,947,805	△ 629,298,099	△ 2,187,106,192	△ 136,516,956	△ 1,423,973,382	1,898,411,618	0	474,468,236
一般正味財産期末残高	1,576,427,800	△ 675,267,584	△ 2,333,553,015	△ 144,096,631	△ 1,576,489,370	2,011,491,402	0	435,002,032
II 指定正味財産増減の部								
受取補助金等								
受取地方公共団体補助金			2,694,000		2,694,000			2,694,000
地方公共団体施設整備事業補助金			1,437,000		1,437,000			1,437,000
増殖施設整備等助成金			1,437,000		1,437,000			1,437,000
受取補助金等計	0	0	5,568,000	0	5,568,000	0	0	5,568,000
一般正味財産への振替額		597,579	32,984,971		33,582,550			33,582,550
一般正味財産への振替額	0	△ 597,579	△ 27,416,971	0	△ 28,014,550	0	0	△ 28,014,550
指定正味財産期首残高	0	△ 8,155,060	302,467,540	0	294,311,880	0	0	294,311,880
指定正味財産期末残高	0	△ 8,753,239	275,050,569	0	266,297,330	0	0	266,297,330
III 正味財産期末残高	1,576,427,800	△ 684,020,823	△ 2,058,502,446	△ 144,096,631	△ 1,310,192,040	2,011,491,402	0	701,299,362

財務諸表に対する注記

1. 重要な会計方針

- ①固定資産の減価償却方法  
固定資産は、定額法による減価償却を実施している。
- ②引当金の計上基準  
退職給付引当金は、職員の退職給付の要支給額の100%相当額を計上している。
- ③消費税等の会計処理  
消費税等の会計処理は税込方式によっている。

2. 基本財産及び特定資産の増減額及びその残高

基本財産及び特定資産の増減額及びその残高は、次のとおりである。

(単位:円)

科目	前期末残高	当期増加額	当期減少額	当期末残高
特定資産				
建物(特)	214,346,616	0	15,469,852	198,876,764
構築物(特)	261,001,925	0	21,150,800	239,851,125
機械装置(特)	73,069,298	1,540,000	18,554,769	56,054,529
工具器具備品(特)	8,777,657	1,200,100	2,410,544	7,567,213
退職給付引当資産	106,585,038	7,442,272	12,345,060	101,682,250
役員退任慰勞積立資産	11,570,000	1,590,000	0	13,160,000
施設整備積立資産	20,000,000	0	20,000,000	0
経営安定積立資産	0	0	0	0
小計	695,350,534	11,772,372	89,931,025	617,191,881
合計	695,350,534	11,772,372	89,931,025	617,191,881

3. 基本財産及び特定資産の財源等の内訳

基本財産及び特定資産の財源等の内訳は、次のとおりである。

(単位:円)

科目	当期末残高	(うち指定正味財産 からの充当額)	(うち一般正味財産 からの充当額)	(うち負債に対応す る額)
特定資産				
建物(特)	198,876,764	(105,920,023)	(92,956,741)	—
構築物(特)	239,851,125	(128,727,040)	(111,124,085)	—
機械装置(特)	56,054,529	(27,886,381)	(28,168,148)	—
工具器具備品(特)	7,567,213	(3,763,886)	(3,803,327)	—
退職給付引当資産	101,682,250	—	—	(101,682,250)
役員退任慰勞積立資産	13,160,000	—	—	(13,160,000)
施設整備積立資産	0	—	—	—
経営安定積立資産	0	—	—	—
小計	617,191,881	(266,297,330)	(236,052,301)	(114,842,250)
合計	617,191,881	(266,297,330)	(236,052,301)	(114,842,250)

4. 固定資産の取得価額、減価償却累計額及び当期末残高

固定資産の取得価額、減価償却累計額及び当期末残高は、次のとおりである。

(単位:円)

科目	取得価額	減価償却累計額	当期末残高
特定資産			
建物(特)	390,027,030	191,150,266	198,876,764
構築物(特)	464,641,234	224,790,109	239,851,125
機械装置(特)	257,936,562	201,882,033	56,054,529
工具器具備品(特)	135,240,804	127,673,591	7,567,213
小計	1,247,845,630	745,495,999	502,349,631
その他固定資産			
土地	36,171,077	0	36,171,077
建物	182,928,784	152,817,395	30,111,389
構築物	379,313,458	324,451,985	54,861,473
機械装置	196,036,306	180,548,104	15,488,202
工具器具備品	16,584,053	14,579,225	2,004,828
車両運搬具	18,428,237	18,428,226	11
小計	829,461,915	690,824,935	138,636,980
合計	2,077,307,545	1,436,320,934	640,986,611

5. 指定正味財産から一般正味財産への振替額の内訳

指定正味財産から一般正味財産への振替額の内訳は、次のとおりである。

内容	金額
経常収益への振替額	
減価償却費計上による振替額	33,582,550
合計	33,582,550

# 財 産 目 録

(令和8年3月31日現在)

(単位：円)

科 目	金 額	
I 資産の部		
1. 流動資産		
現金・預金		
現金	19,051	
普通預金	25,895,897	
(日高中央漁業協同組合)	(15,499,929)	
(日高信用金庫)	(159,251)	
(ゆうちょ銀行・普通預金)	(38,235)	
(ゆうちょ銀行・当座預金)	(9,507,977)	
(北洋銀行)	(683,259)	
(北海道信漁連)	(7,246)	
仮払金 (北海道労働局 労働保険料)	2,147,722	
未収金	15,058,902	
流動資産合計		43,121,572
2. 固定資産		
(1) 基本財産	0	
(2) 特定財産		
施設整備積立資産 (日高中央漁業協同組合 本所)	0	
経営安定積立資産 (日高中央漁業協同組合 本所)	0	
役員退任慰労積立資産 (日高中央漁業協同組合 本所)	13,160,000	
退職給付引当資産 (日高中央漁業協同組合 本所)	101,682,250	
建物	198,876,764	
歌別ふ化場 (ふ化・養魚・管理棟 1棟)	(62,395,623)	
歌別ふ化場 (ふ化・養魚・管理棟電気設備 1棟)	(5,542,996)	
歌別ふ化場 (餌料庫・資材保管庫 1棟)	(12,879,642)	
歌別ふ化場 (車庫 1棟)	(7,099,337)	
春別ふ化場 (ふ化室・養魚池棟 2棟)	(19,704,148)	
沙流捕獲場 (採卵室棟 1棟)	(5,294,192)	
沙流ふ化場 (ふ化室・養魚池棟 1棟)	(81,088,365)	
沙流ふ化場 (ふ化室・養魚池棟電気設備 1式)	(4,872,461)	
構築物	239,851,125	
猿留ふ化場 (飼育池・放水路 1式)	(23,541,961)	
歌別ふ化場 (飼育池 12面)	(66,681,558)	
歌別ふ化場 (配水槽棟 1式)	(25,305,327)	
歌別ふ化場 (舗装道路 1,725㎡)	(1)	
春別ふ化場 (飼育池 1式)	(21,406,923)	
幌別ふ化場 (河川水導水施設 1式)	(23,315,162)	
幌別ふ化場 (改築養魚池 21面)	(6,272,322)	
幌別ふ化場 (改築飼育池 12面)	(12,654,935)	
元浦川ふ化場 (追加ネットフェンス 1式)	(842,400)	
新冠ふ化場 (舗装道路 1,291㎡)	(2,758,250)	
沙流ふ化場 (飼育池・養魚池 4面1式)	(50,076,106)	
沙流ふ化場 (配水槽棟 1式)	(1,389,422)	
沙流ふ化場 (舗装道路 856.7㎡)	(1)	
沙流ふ化場 (右1号川導水施設 1式)	(4,834,557)	
沙流ふ化場 (ネットフェンス 1式)	(772,200)	
機械装置	56,054,529	
猿留ふ化場 (自動清掃機 3台)	(1)	
歌別ふ化場 (自動検卵機 1台)	(1)	
歌別ふ化場 (養魚・管理棟機械設備 1式)	(1)	
歌別ふ化場 (自動清掃機 12台)	(670,569)	
歌別ふ化場 (自動洗浄機 2台)	(81,634)	
歌別ふ化場 (活魚移送ポンプ 1台)	(112,493)	
幌別ふ化場 (自動清掃機 5台)	(1)	

科 目		金 額
	幌別ふ化場 (導水施設電気機械設備 1式)	(43,643,942)
	幌別ふ化場 (自動清掃機 17台)	(2,268,500)
	幌別ふ化場 (水中ポンプ 1台)	(821,334)
	幌別ふ化場 (水中ポンプ 1台)	(1,283,334)
	春別ふ化場 (自動清掃機 5台)	(1)
	三石ふ化場 (水中ポンプ 1台)	(381,334)
	豊畑捕獲場 (親魚搬送コンベア 1台)	(161,280)
	豊畑ふ化場 (水中ポンプ 1台)	(1,193,500)
	新冠ふ化場 (水中ポンプ 1台)	(1,072,500)
	沙流捕獲場 (親魚搬送コンベア 1台)	(1)
	沙流ふ化場 (ふ化室・稚魚池棟機械設備 1式)	(3,704,102)
	沙流ふ化場 (自動清掃機 4台)	(1)
	沙流ふ化場 (水中ポンプ 1台)	(660,000)
工具・器具・備品		7,567,213
	猿留捕獲場 (録画機 1台)	(205,334)
	歌別ふ化場 (稚魚輸送タンク 2基)	(1)
	歌別ふ化場 (Box式ふ化器 32台)	(1)
	歌別ふ化場 (ふ化器親槽・整流槽 2基)	(1)
	歌別ふ化場 (検卵槽 2台)	(1)
	歌別ふ化場 (浮上槽 68台)	(1)
	歌別ふ化場 (浮上槽親槽・整流槽 2基)	(1)
	歌別ふ化場 (自動検卵機 1台)	(1,070,100)
	仁雁別ふ化場 (コンクリートミキサー 1台)	(51,660)
	幌別捕獲場 (防犯カメラ 1台)	(82,134)
	幌別ふ化場 (稚魚移送ポンプ 1台)	(299,565)
	幌別ふ化場 (浮上槽・配管 15台)	(1)
	幌別ふ化場 (自動検卵機 1台)	(1,070,100)
	幌別ふ化場 (追加浮上槽 5台)	(1)
	春別ふ化場 (コンクリートミキサー 1台)	(51,660)
	元浦川ふ化場 (稚魚移送ポンプ 1台)	(590,400)
	元浦川ふ化場 (コンクリートミキサー 1台)	(51,660)
	元浦川ふ化場 (録画機 1台)	(118,250)
	三石捕獲場 (録画機 1台)	(118,250)
	三石捕獲場 (防犯カメラ 1台)	(82,134)
	三石ふ化場 (稚魚移送ポンプ 1台)	(299,565)
	三石ふ化場 (自動検卵機 1台)	(801,900)
	豊畑捕獲場 (防犯カメラ・投光器 3台)	(212,960)
	豊畑ふ化場 (自動検卵機 1台)	(1,070,100)
	新冠捕獲場 (防犯カメラ 1台)	(52,800)
	新冠捕獲場 (防犯カメラ 1台)	(246,400)
	新冠捕獲場 (録画機 1台)	(143,000)
	新冠ふ化場 (稚魚移送ポンプ 1台)	(299,565)
	新冠ふ化場 (稚魚消毒用水槽 2台)	(1)
	沙流捕獲場 (採卵室親槽・配管 1式)	(1)
	沙流捕獲場 (採卵室吸水槽 6台)	(1)
	沙流捕獲場 (防犯カメラ・録画機 1式)	(350,094)
	沙流ふ化場 (自動検卵機 1台)	(1)
	沙流ふ化場 (Boxふ化器 12台)	(1)
	沙流ふ化場 (ふ化器親槽・整流槽 1式)	(1)
	沙流ふ化場 (浮上槽・配管 10台)	(1)
	沙流ふ化場 (高圧洗浄機 1台)	(1)
	沙流ふ化場 (稚魚移送ポンプ 1台)	(299,565)
	沙流ふ化場 (稚魚消毒用水槽 3台)	(1)
特定資産合計		617,191,881

科 目		金 額
(3) その他固定資産		
土地		36,171,077
歌別	(2筆)	(12,000)
豊畑	(2筆)	(26,802,777)
豊畑	(1筆)	(400,000)
豊畑	(4筆)	(278,300)
豊畑	(2筆)	(68,000)
沙流	(4筆)	(3,800,000)
三石	(7筆)	(4,810,000)
建物		30,111,389
猿留ふ化場	(玄関風除室 1式)	(197,055)
歌別ふ化場	(餌料庫・資材保管庫 1棟)	(931,827)
歌別ふ化場	(車庫 1棟)	(513,681)
歌別ふ化場	(ふ化・養魚・管理棟 1棟)	(2,973,337)
歌別ふ化場	(ふ化・養魚・管理棟電気設備 1式)	(264,144)
歌別ふ化場	(職員住宅 1棟)	(1)
幌別ふ化場	(給水管 1式)	(247,700)
春別ふ化場	(ふ化室・養魚池棟 2棟)	(1,100,111)
春別ふ化場	(餌料庫 1棟)	(504,000)
元浦川ふ化場	(養魚池棟 1棟)	(23,263,596)
元浦川ふ化場	(発電機室 1棟)	(1)
元浦川ふ化場	(機械室 1棟)	(1)
元浦川ふ化場	(餌料庫 1棟)	(56,880)
三石ふ化場	(管理人住宅 1棟)	(1)
三石ふ化場	(発電機室 1棟)	(1)
三石ふ化場	(井戸ポンプ室 1棟)	(1)
三石ふ化場	(物置 1棟)	(1)
豊畑捕獲場	(管理人住宅 1棟)	(1)
豊畑捕獲場	(餌料庫・採卵室 1棟)	(1)
豊畑ふ化場	(管理棟 1棟)	(1)
豊畑ふ化場	(養魚池上屋 1棟)	(1)
豊畑ふ化場	(車庫 1棟)	(1)
豊畑ふ化場	(配水槽上屋 1棟)	(1)
豊畑ふ化場	(発電機上屋 1棟)	(1)
豊畑ふ化場	(倉庫 1棟)	(1)
豊畑ふ化場	(玄関風除室 1式)	(59,040)
沙流ふ化場	(事務所 1棟)	(1)
沙流ふ化場	(発電機室 1棟)	(1)
沙流ふ化場	(玄関風除室 1式)	(1)
構築物		54,861,473
猿留ふ化場	(飼育池・放水路 1式)	(1,835,550)
歌別ふ化場	(舗装道路 469㎡)	(1)
歌別ふ化場	(舗装道路 1,725㎡)	(1)
歌別ふ化場	(門扉 1式)	(1)
歌別ふ化場	(案内看板 1基)	(259,374)
歌別ふ化場	(飼育池 12面)	(4,862,644)
歌別ふ化場	(配水槽棟 1式)	(1,791,618)
幌別ふ化場	(井戸 1式)	(1)
幌別ふ化場	(導水管 1式)	(1)
幌別ふ化場	(門扉 1式)	(1)
幌別ふ化場	(河川水導水施設 1式)	(2,584,014)
幌別ふ化場	(舗装道路 3,265㎡)	(4,738,500)
幌別ふ化場	(養魚池 21面)	(1,292,444)
幌別ふ化場	(飼育池 12面)	(2,607,612)
春別ふ化場	(飼育池 1式)	(1,194,394)
春別ふ化場	(第2水源導水施設 1式)	(3,095,496)

科 目		金 額
	春別ふ化場 (第1・3水源導水施設 1式)	(2,294,550)
	元浦川ふ化場 (飼育池他 4面・1基他)	(9,003,182)
	元浦川ふ化場 (ネットフェンス 1式)	(248,400)
	元浦川ふ化場 (ネットフェンス 1式)	(498,909)
	豊畑ふ化場 (養魚池 1式)	(1)
	豊畑ふ化場 (飼育池 1式)	(1)
	豊畑ふ化場 (放水路 1式)	(1)
	豊畑ふ化場 (井戸 3ヶ所)	(1)
	豊畑ふ化場 (5導水施設 348.3m)	(1)
	豊畑ふ化場 (6号導水施設 348.3m)	(1)
	豊畑ふ化場 (飼育池 1式)	(14,788,723)
	豊畑ふ化場 (舗装道路 2,404㎡)	(454,050)
	豊畑ふ化場 (追加舗装道路 2,102㎡)	(3,312,000)
	沙流ふ化場 (井戸 1式)	(1)
機械装置		15,488,202
	猿留ふ化場 (自動検卵器 1台)	(1)
	猿留ふ化場 (稚魚移送ポンプ 1基)	(1)
	猿留ふ化場 (高圧洗浄機 1台)	(1)
	猿留ふ化場 (ホイールローダ)	(1)
	歌別捕獲場 (ベルトコンベアー 2台)	(1)
	歌別捕獲場 (ベルトコンベアー 2台)	(1)
	歌別ふ化場 (ふ化・養魚管理機械設備 1式)	(1)
	幌別ふ化場 (高圧洗浄機 1台)	(1)
	幌別ふ化場 (15kw揚水ポンプ 2台)	(1)
	幌別ふ化場 (7.5kw揚水ポンプ 1台)	(1)
	幌別ふ化場 (自動検卵器 1台)	(1)
	幌別ふ化場 (電気設備 1式)	(1)
	幌別ふ化場 (導水施設電気機械設備 1式)	(4,837,044)
	幌別ふ化場 (パレットフォーク 1式)	(1)
	幌別ふ化場 (ホイールローダー)	(1)
	元浦川ふ化場 (高圧洗浄機 1台)	(1)
	元浦川ふ化場 (7.5kw揚水ポンプ 1台)	(1)
	三石捕獲場 (ベルトコンベアー 1台)	(1)
	三石ふ化場 (自動検卵器 1台)	(1)
	三石ふ化場 (井戸揚水ポンプ 1台)	(1)
	三石ふ化場 (井戸揚水ポンプ 2台)	(1)
	三石ふ化場 (2号井戸ポンプ 1式)	(1)
	豊畑捕獲場 (ベルトコンベアー 1台)	(1)
	豊畑捕獲場 (ベルトコンベアー 2台)	(1)
	豊畑捕獲場 (ベルトコンベアー 1式)	(1)
	豊畑ふ化場 (配水槽流量計 1式)	(1)
	豊畑ふ化場 (井戸揚水ポンプ 1基)	(1)
	豊畑ふ化場 (自動検卵器 1台)	(1)
	豊畑ふ化場 (自動発電機 1台)	(1)
	豊畑ふ化場 (揚水ポンプ他 1台)	(1)
	豊畑ふ化場 (電気設備 1式)	(1)
	豊畑ふ化場 (自動清掃装置 3台)	(1)
	豊畑ふ化場 (稚魚移送ポンプ 1基)	(1)
	豊畑ふ化場 (自動発電機 1台)	(10,651,117)
	新冠捕獲場 (ベルトコンベアー 1台)	(1)
	新冠捕獲場 (ベルトコンベアー 2台)	(1)
	新冠ふ化場 (自動掃除機 18台)	(1)
	新冠ふ化場 (揚水ポンプ 1台)	(1)
	沙流ふ化場 (非常電源装置 1台)	(1)
	沙流ふ化場 (揚水ポンプ 1台)	(1)
	沙流ふ化場 (揚水ポンプ 1台)	(1)
	沙流ふ化場 (電気設備 1式)	(1)

科 目		金 額
工具器具備品	沙流ふ化場 (自動発電機 1台)	(1)
		2,004,828
	猿留捕獲場 (防犯カメラ 1式)	(1)
	猿留ふ化場 (ノートパソコン 1台)	(1)
	歌別捕獲場 (捕獲親魚押し器 5台)	(1)
	歌別捕獲場 (親魚捕獲曳網 1式)	(1)
	歌別捕獲場 (搬出シュート 2台)	(1)
	歌別捕獲場 (採卵台 1式)	(1)
	歌別捕獲場 (防犯カメラ 1式)	(1)
	歌別捕獲場 (防犯カメラ 1式)	(1)
	歌別ふ化場 (飼育池防鳥カーテン 1式)	(1)
	歌別ふ化場 (ノートパソコン 1台)	(1)
	歌別ふ化場 (ノートパソコン 1台)	(143,688)
	仁雁別ふ化場 (コンテナ餌料室 1棟)	(660,000)
	幌別捕獲場 (防犯カメラ 1式)	(1)
	幌別捕獲場 (防犯カメラ 1式)	(1)
	幌別捕獲場 (防犯カメラ 1式)	(1)
	幌別捕獲場 (防犯カメラ 1式)	(76,267)
	幌別捕獲場 (録画機 1台)	(110,000)
	幌別ふ化場 (ポータブル流量計 1台)	(1)
	幌別ふ化場 (ノートパソコン 1台)	(1)
	幌別ふ化場 (ノートパソコン 1台)	(64,072)
	元浦川ふ化場 (除雪機 1台)	(1)
	元浦川ふ化場 (防犯カメラ 1式)	(1)
	三石捕獲場 (防犯カメラ 1式)	(1)
	三石捕獲場 (防犯カメラ 1式)	(1)
	三石ふ化場 (除雪機 1台)	(1)
	三石ふ化場 (ノートパソコン 1台)	(1)
	三石ふ化場 (ノートパソコン 1台)	(64,072)
	三石ふ化場 (ノートパソコン 1台)	(261,434)
	豊畑捕獲場 (録画機 1台)	(157,814)
	豊畑ふ化場 (高圧洗浄機 1台)	(4)
	豊畑ふ化場 (ノートパソコン 1台)	(64,072)
	新冠捕獲場 (防犯カメラ 1式)	(1)
沙流捕獲場 (防犯カメラ 1式)	(1)	
沙流ふ化場 (水位計 1台)	(1)	
沙流ふ化場 (ノートパソコン 1台)	(64,072)	
事務局 (パソコン 1台)	(1)	
事務局 (パソコン 1台)	(77,868)	
事務局 (パソコン 1台)	(77,868)	
事務局 (パソコン 1台)	(183,572)	
車輛運搬具		11
	猿留ふ化場 (ハイエース 1台)	(1)
	歌別ふ化場 (バン 1台)	(1)
	歌別ふ化場 (フォークリフト 1台)	(1)
	歌別ふ化場 (軽四輪 1台)	(1)
	春別ふ化場 (ミニキャブトラック 1台)	(1)
	三石ふ化場 (バン 1台)	(1)
	三石ふ化場 (軽貨物 1台)	(1)
	豊畑ふ化場 (ミニキャブトラック 1台)	(1)
	豊畑ふ化場 (フォークリフト 1台)	(1)
	沙流ふ化場 (バン 1台)	(1)
	沙流ふ化場 (フォークリフト 1台)	(1)
建設仮勘定		17,567,000
敷金		35,700
その他固定資産合計		156,239,680

(単位：円)

科 目	金 額	
固定資産合計		773,431,561
資産合計		816,553,133
II 負債の部		
1. 流動負債		
仮受金（雇用保険）	411,521	
短期借入金	0	
流動負債合計		411,521
2. 固定負債		
役員退任慰勞給付引当金	13,160,000	
退職給付引当金	101,682,250	
固定負債合計		114,842,250
負債合計		115,253,771
正味財産		701,299,362

収支計算書  
令和 7年 4月 1日から令和 8年 3月31日まで

(単位:円)

科目	予算額	決算額	差異
I 事業活動収支の部			
1. 事業活動収入			
特定資産運用収入			
特定資産利息収入	30,000	257,962	△ 227,962
特定資産運用収入計	30,000	257,962	△ 227,962
会費収入			
正会員会費収入	1,380,000	1,380,000	0
漁獲高割会費収入	141,000,000	127,137,619	13,862,381
会費収入計	142,380,000	128,517,619	13,862,381
事業収入			
親魚捕獲採卵事業収入	15,000,000	20,415,536	△ 5,415,536
調査事業稚魚売却収入 (さけます増殖手法実証調査事業)	( 54,400,000)	( 51,405,200)	( 2,994,800)
委託業務事業収入 (秋サケ環境変動対策業務)	( 4,000,000)	( 4,918,100)	( △ 918,100)
受託事業収入 (保護水面業務受託収益)	( 1,874,000)	( 1,401,375)	( 472,625)
(さけます増殖手法実証調査)	( 504,000)	( 531,375)	( △ 27,375)
さけ増殖資材緊急開発事業収入	( 1,370,000)	( 870,000)	( 500,000)
事業収入計	3,911,000	7,446,802	△ 3,535,802
補助金等収入	79,185,000	85,587,013	△ 6,402,013
地方公共団体補助金収入	0	2,694,000	△ 2,694,000
地方公共団体施設整備事業補助金	899,000	1,437,000	△ 538,000
増殖施設整備等助成事業収入	899,000	1,437,000	△ 538,000
道増協助成金収入	63,015,000	47,480,000	15,535,000
補助金等収入計	64,813,000	53,048,000	11,765,000
負担金収入			
負担金収入	1,000,000	50,701,468	△ 49,701,468
負担金収入計	1,000,000	50,701,468	△ 49,701,468
雑収入			
受取利息収入	2,000	57,829	△ 55,829
雑収入	588,000	539,863	48,137
雑収入計	590,000	597,692	△ 7,692
事業活動収入計	287,998,000	318,709,754	△ 30,711,754
2. 事業活動支出			
事業費支出			
役員報酬支出	4,200,000	4,200,000	0
給料手当支出	69,930,000	66,076,491	3,853,509
臨時雇賃金支出	100,000	82,400	17,600
退職給付費用支出	0	12,534,015	△ 12,534,015
法定福利費支出	12,520,000	11,859,062	660,938
福利厚生費支出	2,024,000	861,867	1,162,133
旅費交通費支出	1,000,000	590,220	409,780
通信運搬費支出	1,497,000	1,427,062	69,938
水道光熱費支出	2,841,000	2,577,248	263,752
保険料支出	1,848,000	1,877,295	△ 29,295
賃借料支出	10,995,000	8,699,577	2,295,423
補修修繕費支出	7,305,000	10,082,966	△ 2,777,966
消耗品費支出	2,350,000	2,528,511	△ 178,511
動力費支出	66,597,000	62,694,954	3,902,046
車両費支出	2,290,000	1,477,666	812,334
燃料費支出	3,457,000	2,707,208	749,792
餌料費支出	20,895,000	15,354,680	5,540,320
試験調査事業費支出	2,000,000	0	2,000,000
秋サケ環境変動対策業務費支出	700,000	418,000	282,000
保護水面管理事業支出	504,000	531,836	△ 27,836
租税公課支出	5,001,000	4,354,800	646,200
負担金支出 (さけ・ます増殖手法実証調査負担金)	( 27,200,000)	( 39,981,200)	( △ 12,781,200)
雑費支出	832,000	547,910	284,090
事業費支出計	246,086,000	251,464,968	△ 5,378,968

(単位:円)

科目	予算額	決算額	差異
管理費支出			
役員報酬支出	4,530,000	4,530,000	0
給料手当支出	8,169,000	8,273,952	△ 104,952
法定福利費支出	1,663,000	1,659,825	3,175
福利厚生費支出	178,000	98,544	79,456
会議費支出	1,200,000	512,848	687,152
接待交際費支出	500,000	294,205	205,795
旅費交通費支出	1,000,000	562,450	437,550
通信運搬費支出	400,000	368,044	31,956
水道光熱費支出	600,000	436,712	163,288
印刷製本費支出	50,000		50,000
賃借料支出	2,798,000	2,912,520	△ 114,520
補修修繕費支出	400,000	202,400	197,600
消耗品費支出	900,000	454,096	445,904
燃料費支出	303,000	276,069	26,931
広告宣伝費支出	144,000	99,000	45,000
図書購入費支出	130,000	133,244	△ 3,244
租税公課支出	70,000	31,800	38,200
負担金支出	45,010,000	43,885,896	1,124,104
(道増協漁獲高割負担金)	( 45,010,000)	( 43,885,896)	( 1,124,104)
雑費支出	1,000,000	935,552	64,448
管理費支出計	69,045,000	65,667,157	3,377,843
事業活動支出計	315,131,000	317,132,125	△ 2,001,125
事業活動収支差額	△ 27,133,000	1,577,629	△ 28,710,629
Ⅱ 投資活動収支の部			
1. 投資活動収入			
特定資産取崩収入			
退職給付引当資産取崩収入	0	12,345,060	△ 12,345,060
施設整備積立資産取崩収入	0	20,000,000	△ 20,000,000
特定資産取崩収入計	0	32,345,060	△ 32,345,060
投資活動収入計	0	32,345,060	△ 32,345,060
2. 投資活動支出			
特定資産取得支出			
退職給付引当資産取得支出	8,218,000	7,442,272	775,728
役員退任慰勞積立資産取得支出	1,590,000	1,590,000	0
特定資産取得支出計	9,808,000	9,032,272	775,728
固定資産取得支出			
機械装置購入支出	1,650,000	1,540,000	110,000
工具器具備品購入支出	677,000	2,606,280	△ 1,929,280
固定資産取得支出計	2,327,000	4,146,280	△ 1,819,280
投資活動支出計	12,135,000	13,178,552	△ 1,043,552
投資活動収支差額	△ 12,135,000	19,166,508	△ 31,301,508
Ⅲ 財務活動収支の部			
1. 財務活動収入			
財務活動収入計	0	0	0
2. 財務活動支出			
借入金返済支出			
短期借入金返済支出	49,247,000	50,000,000	△ 753,000
借入返済支出計	49,247,000	50,000,000	△ 753,000
財務活動支出計	49,247,000	50,000,000	△ 753,000
財務活動収支差額	△ 49,247,000	△ 50,000,000	753,000
Ⅳ 予備費支出			
当期収支差額	△ 88,515,000	△ 29,255,863	△ 59,259,137
前期繰越収支差額	71,965,914	71,965,914	△ 71,965,914
次期繰越収支差額	△ 16,549,086	42,710,051	△ 131,225,051

収支計算書内訳表  
令和 7年 4月 1日から令和 8年 3月31日まで

(単位:円)

科目	実施事業等会計					法人会計	内部取引等消去	合計
	実施事業等会計	観魚捕獲・採卵事業	租魚飼育および放流事業	資源保護対策事業	小計			
I 事業活動収支の部								
1. 事業活動収入								
特定資産運用収入								
特定資産利息収入						257,962		257,962
特定資産運用収入計	0	0	0	0	0	257,962	0	257,962
会費収入								
正会員会費収入						1,380,000		1,380,000
漁獲高割合会費収入						127,137,619		127,137,619
会費収入計	0	0	0	0	0	128,517,619	0	128,517,619
事業収入								
観魚捕獲採卵事業収入		20,415,536			20,415,536			20,415,536
調査事業種魚売却収入			51,405,200		51,405,200			51,405,200
委託業務事業収入			4,918,100		4,918,100			4,918,100
受託事業収入			870,000	531,375	1,401,375			1,401,375
さけ増殖資材緊急開発事業収入			7,446,802		7,446,802			7,446,802
事業収入計	0	20,415,536	64,640,102	531,375	85,587,013	0	0	85,587,013
補助金等収入								
地方公共団体補助金収入			2,694,000		2,694,000			2,694,000
地方公共団体施設整備事業補助金			1,437,000		1,437,000			1,437,000
増殖施設整備等助成事業収入			1,437,000		1,437,000			1,437,000
道増殖助成金収入	47,480,000				47,480,000			47,480,000
補助金等収入計	47,480,000	0	5,568,000	0	53,048,000	0	0	53,048,000
負担金収入								
負担金収入						50,701,468		50,701,468
負担金収入計	0	0	0	0	0	50,701,468	0	50,701,468
雑収入								
受取利息収入						57,829		57,829
雑収入						539,863		539,863
雑収入計	0	0	0	0	0	597,692	0	597,692
事業活動収入計	47,480,000	20,415,536	70,208,102	531,375	138,635,013	180,074,741	0	318,709,754
2. 事業活動支出								
事業費支出								
役員報酬支出		840,000	2,100,000	1,260,000	4,200,000			4,200,000
給料手当支出		26,430,597	35,981,304	3,964,590	66,076,491			66,076,491
臨時雇賃金支出		82,400			82,400			82,400
退職給付費用支出	12,345,060	75,582	102,036	11,337	12,534,015			12,534,015
法定福利費支出		4,695,344	6,389,239	774,479	11,859,062			11,859,062
福利厚生費支出		340,543	464,568		805,111			805,111
旅費交通費支出				590,220	590,220			590,220
通信運搬費支出		560,131	866,931		1,427,062			1,427,062
水道光熱費支出		980,337	1,596,911		2,577,248			2,577,248
保険料支出			1,877,295		1,877,295			1,877,295
貸借料支出		2,293,049	5,213,484	193,044	8,699,577			8,699,577
補修修繕費支出		42,790	10,040,176		10,082,966			10,082,966
消耗品費支出		496,775	2,031,736		2,528,511			2,528,511
動力費支出		22,914,254	39,780,700		62,694,954			62,694,954
車両費支出			1,477,666		1,477,666			1,477,666
燃料費支出		1,078,459	1,551,229	77,520	2,707,208			2,707,208
飼料費支出			15,354,680		15,354,680			15,354,680
秋サケ環境運動対策業務費支出			418,000		418,000			418,000
保護水面管理事業支出				531,836	531,836			531,836
租税公課支出		1,523,976	2,830,824		4,354,800			4,354,800
負担金支出			39,981,200		39,981,200			39,981,200
雑費支出		313,537	234,373		547,910			547,910
事業費支出計	12,345,060	62,667,774	168,992,352	7,459,782	251,404,968	0	0	251,404,968
管理費支出								
役員報酬支出						4,530,000		4,530,000
給料手当支出						8,273,952		8,273,952
法定福利費支出						1,659,825		1,659,825
福利厚生費支出						98,544		98,544
会議費支出						512,848		512,848
接待交際費支出						294,205		294,205
旅費交通費支出						562,450		562,450
通信運搬費支出						368,044		368,044
水道光熱費支出						436,712		436,712
貸借料支出						2,912,520		2,912,520
補修修繕費支出						202,400		202,400
消耗品費支出						454,096		454,096
燃料費支出						276,069		276,069
広告宣伝費支出						99,000		99,000
図書購入費支出						133,244		133,244
租税公課支出						31,800		31,800
負担金支出						43,885,896		43,885,896
雑費支出						935,552		935,552
管理費支出計	0	0	0	0	0	65,667,157	0	65,667,157
事業活動支出計	12,345,060	62,667,774	168,992,352	7,459,782	251,404,968	65,667,157	0	317,132,125
事業活動収支差額	35,134,940	△ 42,252,238	△ 98,784,250	△ 6,928,407	△ 112,829,955	114,407,584	0	1,577,629
II 投資活動収支の部								
1. 投資活動収入								
特定資産取崩収入								
退職給付引当資産取崩収入	12,345,060				12,345,060			12,345,060
施設整備積立資産取崩収入	20,000,000				20,000,000			20,000,000
特定資産取崩収入計	32,345,060	0	0	0	32,345,060	0	0	32,345,060
2. 投資活動支出								
特定資産取得支出								
退職給付引当資産取得支出	6,879,472				6,879,472	562,800		7,442,272
役員退任給付積立資産取得支出	795,000				795,000			1,590,000
特定資産取得支出計	7,674,472	0	0	0	7,674,472	1,357,800	0	9,032,272
固定資産取得支出								
機械装置購入支出	1,540,000				1,540,000			1,540,000
工具器具備品購入支出	2,606,280				2,606,280			2,606,280
固定資産取得支出計	4,146,280	0	0	0	4,146,280	0	0	4,146,280
投資活動支出計	11,820,752	0	0	0	11,820,752	1,357,800	0	13,178,552
投資活動収支差額	20,524,308	0	0	0	20,524,308	△ 1,357,800	0	19,166,508
III 財務活動収支の部								
1. 財務活動収入								
その他の収入								
他会計貸付金回収収入						4,440,611	△ 4,440,611	0
他会計借入金収入	4,440,611				4,440,611		△ 4,440,611	0
その他の収入計	4,440,611	0	0	0	4,440,611	4,440,611	△ 8,881,222	0
2. 財務活動支出								
借入金返済支出								
短期借入金返済支出	50,000,000				50,000,000			50,000,000
借入金返済支出計	50,000,000	0	0	0	50,000,000	0	0	50,000,000
その他の支出								
他会計貸付金支出						4,440,611	△ 4,440,611	0
他会計借入金返済支出	4,440,611				4,440,611		△ 4,440,611	0
その他の支出計	4,440,611	0	0	0	4,440,611	4,440,611	△ 8,881,222	0
財務活動支出計	54,440,611	0	0	0	54,440,611	4,440,611	△ 8,881,222	50,000,000
財務活動収支差額	△ 50,000,000	0	0	0	△ 50,000,000	0	0	△ 50,000,000
当期収支差額	5,659,248	△ 42,252,238	△ 98,784,250	△ 6,928,407	△ 142,305,647	113,049,784	0	△ 29,255,863
前期繰越収支差額	△ 261,932,744	△ 575,199,434	△ 858,489,099	△ 129,655,252	△ 1,825,256,529	1,897,222,443	0	71,955,914
次期繰越収支差額	△ 256,273,496	△ 617,451,672	△ 957,273,349	△ 136,583,659	△ 1,967,562,176	2,010,272,227	0	42,710,051

令和7年度 ふ化飼育・放流事業費 決算書

令和7年4月1日～令和8年3月31日

支出科目	ふ化場	予算額	沙流	新冠	豊畑	三石	元浦川	日高幌別	歌別	猿留	実施事業会計 (本部会計)	合計
役員報酬		2,100,000	0	0	0	0	0	0	0	0	2,100,000	2,100,000
職員給与手当		37,757,000	3,362,710	3,609,090	6,461,230	5,797,902	0	5,791,377	3,041,085	3,581,550	4,036,360	35,681,304
臨時雇賃金		0	0	0	0	0	0	0	0	0	0	0
法定福利費		6,738,000	583,228	635,253	1,133,259	980,004	0	1,032,545	583,002	639,019	802,929	6,389,239
福利厚生費		553,000	45,483	59,492	72,975	74,903	0	79,080	61,760	34,841	36,034	464,568
施設費		0	0	0	0	0	0	0	0	0	0	0
補修繕費		7,044,000	1,174,252	1,514,395	1,292,320	1,062,487	149,600	1,479,367	1,984,955	1,382,800	0	10,040,176
備品費		0	0	0	0	0	0	0	0	0	0	0
消耗品費		1,860,000	304,880	184,949	350,669	191,835	58,322	110,140	641,757	189,184	0	2,031,736
動力費		42,954,000	3,673,093	3,414,597	11,680,456	4,485,698	2,368,462	8,618,947	5,078,334	461,113	0	39,780,700
餌料費		20,895,000	1,393,480	1,515,800	2,482,370	1,638,120	1,014,530	2,786,960	2,762,980	1,760,440	0	15,354,680
車輻費		2,040,000	209,403	128,634	175,198	0	0	395,811	195,086	287,584	85,950	1,477,666
燃料費		1,897,000	80,471	101,231	195,837	317,794	0	163,371	263,407	169,260	259,858	1,551,229
貸借料		6,655,000	0	0	1,745,156	1,176,604	0	1,403,624	1,566,244	100	321,756	6,213,484
通信運搬費		915,000	88,245	95,784	147,006	84,404	93,414	121,261	107,923	128,894	0	866,931
保険料		1,848,000	239,315	68,535	296,820	67,210	87,400	545,360	386,400	144,045	42,210	1,877,295
水道光熱費		1,625,000	195,516	252,608	286,149	64,710	243,122	124,200	116,127	314,479	0	1,596,911
秋サケ環境変動対策費		700,000	0	0	0	0	0	0	0	0	418,000	418,000
支払負担金		27,200,000	0	0	0	0	0	0	0	0	39,981,200	39,981,200
租税公課		2,921,000	592,500	132,300	409,045	102,855	287,424	21,900	1,055,700	206,600	22,500	2,830,824
減価償却費		70,941,000	12,507,909	1,150,180	5,053,920	832,233	4,106,237	25,718,156	20,065,976	1,350,726	181,792	70,967,129
雑費		342,000	23,155	2,408	38,908	23,022	23,530	63,780	38,890	20,680	0	234,373
役員退任慰勞給付費用		0	0	0	0	0	0	0	0	0	397,500	397,500
職員退職給付費用		0	449,465	450,004	812,515	647,971	0	572,079	221,268	416,761	246,888	3,816,951
合計		236,985,000	24,923,105	13,315,260	32,633,833	17,547,752	8,432,041	49,027,958	38,170,894	11,088,076	48,932,977	244,071,896

ふ化事業費

# 令和7年度 親魚捕獲・採卵事業費 決算書

令和7年4月1日～令和8年3月31日

支出科目	捕獲場	予算額	沙流	新冠	豊畑	三石	日高幌別	歌別	猿留	実施事業会計 (本部会計)	合計
役員報酬		840,000	0	0	0	0	0	0	0	840,000	840,000
職員給与手当		27,954,000	2,490,897	2,673,400	4,786,097	4,294,742	4,289,909	2,252,655	2,653,000	2,989,897	26,430,597
臨時雇賃金		100,000	0	0	82,400	0	0	0	0	0	82,400
法定福利費		4,963,000	432,014	470,556	839,453	725,926	764,845	431,851	473,346	557,353	4,695,344
福利厚生費		435,000	33,690	44,069	54,056	55,483	58,578	45,748	25,807	23,112	340,543
施設費		0	0	0	0	0	0	0	0	0	0
補修繕費		261,000	0	0	0	42,790	0	0	0	0	42,790
備品費		0	0	0	0	0	0	0	0	0	0
消耗品費		490,000	49,966	79,052	237,050	46,145	40,100	44,462	0	0	496,775
動力費		23,643,000	2,485,657	1,504,858	7,202,004	3,466,263	4,404,430	3,372,535	478,507	0	22,914,254
餌料費		0	0	0	0	0	0	0	0	0	0
車輜費		250,000	0	0	0	0	0	0	0	0	0
燃料費		1,469,000	58,274	73,304	141,814	230,128	118,302	190,744	122,569	143,324	1,078,459
賃借料		4,146,000	0	0	1,254,891	161,249	5,049	743,160	0	128,700	2,293,049
通信運搬費		582,000	63,903	69,363	106,451	61,119	87,809	78,150	93,336	0	560,131
保険料		0	0	0	0	0	0	0	0	0	0
水道光熱費		1,216,000	141,584	182,925	207,211	46,861	89,935	84,097	227,724	0	980,337
旅費交通費		0	0	0	0	0	0	0	0	0	0
租税公課		2,080,000	111,658	83,131	1,132,680	85,939	47,628	58,351	4,589	0	1,523,976
減価償却費		1,346,000	533,778	79,200	633,248	38,866	61,746	42,533	14,666	0	1,404,037
雑費		490,000	16,665	27,874	150,061	20,666	28,071	48,997	21,203	0	313,537
役員退任懸労給付費用		0	0	0	0	0	0	0	0	159,000	159,000
職員退職給付費用		0	332,937	333,336	601,863	479,979	423,762	163,902	308,712	182,880	2,827,371
合計		70,265,000	6,751,023	5,621,068	17,429,279	9,756,156	10,420,164	7,557,185	4,423,459	5,024,266	66,982,600

# 令和7年度 資源保護事業費 決算書

令和7年4月1日～令和8年3月31日

支出科目	ふ化場	予算額	沙流	新冠	豊畑	三石	日高幌別	歌別	猿留	実施事業会計 (本部会計)	合計
役員報酬		1,260,000								1,260,000	1,260,000
職員給与手当		4,219,000	373,635	401,010	717,915	644,211	643,486	337,898	397,950	448,485	3,964,590
臨時雇賃金		0									0
法定福利費		819,000	64,801	70,583	125,918	108,889	121,925	68,471	71,001	142,891	774,479
福利厚生費		1,036,000	5,053	6,611	8,109	8,322	8,787	6,862	3,872	9,140	56,756
補修繕費		0									0
備品費		0									0
消耗品費		0									0
動力費		0									0
餌料費		0									0
車両費		0									0
燃料費		91,000								77,520	77,520
賃借料		194,000								193,044	193,044
通信運搬費		0									0
保険料		0									0
水道光熱費		0									0
調査試験事業費		2,000,000								0	0
旅費交通費		1,000,000								590,220	590,220
会議費		0								0	0
保護水面管理費		504,000					356,194	175,642			531,836
雑費		0								0	0
役員退任懸労給付費用		0								238,500	238,500
職員退職給付費用		0	49,940	50,000	90,279	71,998	63,564	24,585	46,307	27,432	424,105
合計		11,123,000	493,429	528,204	942,221	833,420	1,193,956	613,458	519,130	2,987,232	8,111,050

# 監査報告書

令和8年4月10日

代表監事 梶川 徹 ㊟

監 事 三上耕雄治 ㊟

私たち監事2名は令和8年4月10日に令和7年度における組織、運営並びに決算に関する監査を行い、次のとおり報告します。

## 1 監査方法の概要

- (1) 会計(財務)に関する監査については、諸帳簿並びに関係書類の閲覧など必要と思われる監査手続を用いて、財務諸表並びに収支計算書の正確性を検討しました。
- (2) 業務執行状況に関する監査については、理事会に出席し、理事から業務の報告を聴取し、関係書類の閲覧など必要と思われる監査手続を用いて、業務執行の妥当性を検討しました。

## 2 監査意見

- (1) 貸借対照表、正味財産増減計算書、財産目録及び収支計算書は、会計帳簿の記載金額と一致し、法人の財務状態、正味財産増減の状況並びに収支の状況は適正であることを認めます。
- (2) 事業報告書の内容は、真実であると認めます。
- (3) 理事の業務遂行に関する不正な行為又は法令若しくは定款に違反する重大な事実はないと認めます。

以 上

## 別表 1

## 令和7年度さけ・ます親魚捕獲採卵成績表

## (1) さけ

捕獲場	尾数・卵数	期別	捕 獲 数			採 卵 数		
			計画(尾)	実績(尾)	達成率(%)	計画(千粒)	実績(千粒)	達成率(%)
捕 獲 採 卵 河 川	猿留	前期	4,100	4,781	116.6%	4,100	3,576	87.2%
		中期	2,400	461	19.2%	2,400	355	14.8%
		後期	600	78	13.0%	600	0	0.0%
	計		7,100	5,320	74.9%	7,100	3,931	55.4%
	歌別	前期	3,800	6,750	177.6%	3,800	5,753	151.4%
		中期	4,000	462	11.6%	4,000	234	5.9%
		後期	2,700	161	6.0%	2,700	66	2.4%
	計		10,500	7,373	70.2%	10,500	6,053	57.6%
	仁雁別	前期	0	0	--	0	0	--
		中期	0	0	--	0	0	--
		後期	0	0	--	0	0	--
	計		0	0	--	0	0	--
	日高幌別	前期	6,000	8,364	139.4%	6,000	9,389	156.5%
		中期	5,000	975	19.5%	5,000	722	14.4%
		後期	2,900	385	13.3%	2,900	25	0.9%
	計		13,900	9,724	70.0%	13,900	10,136	72.9%
	元浦川	前期		4,889	--		6,374	--
		中期		1,742	--		585	--
		後期		40	--		0	--
	計		0	6,671	--	0	6,959	--
三石	前期	1,000	6,944	694.4%	1,000	7,495	749.5%	
	中期	2,900	5,864	202.2%	2,900	4,659	160.7%	
	後期	1,900	371	19.5%	1,900	252	13.3%	
計		5,800	13,179	227.2%	5,800	12,406	213.9%	
静内	前期	3,100	14,435	465.6%	3,100	18,005	580.8%	
	中期	5,500	30,564	555.7%	5,500	20,317	369.4%	
	後期	5,100	22,441	440.0%	5,100	11,290	221.4%	
計		13,700	67,440	492.3%	13,700	49,612	362.1%	
新冠	前期	1,000	5,501	550.1%	1,000	6,065	606.5%	
	中期	2,900	4,258	146.8%	2,900	2,985	102.9%	
	後期	1,900	322	16.9%	1,900	221	11.6%	
計		5,800	10,081	173.8%	5,800	9,271	159.8%	
沙流	前期	1,000	1,688	168.8%	1,000	3,775	377.5%	
	中期	2,900	5,947	205.1%	2,900	5,018	173.0%	
	後期	1,900	4,373	230.2%	1,900	2,060	108.4%	
計		5,800	12,008	207.0%	5,800	10,853	187.1%	
合 計	前期	20,000	53,352	266.8%	20,000	60,432	302.2%	
	中期	25,600	50,273	196.4%	25,600	34,875	136.2%	
	後期	17,000	28,171	165.7%	17,000	13,914	81.8%	
	計		62,600	131,796	210.5%	62,600	109,221	174.5%

令和6年度 さけ・ますふ化放流成績表

(1) さけ

卵数・尾数 ふ化場・飼育場	収容卵数(千粒)			生産数(千尾)			放流数(千粒)	備 考	
	計画	実績	達成率(%)	計画	実績	達成率(%)	実績		
えりも 以東	猿留	8,200	6,770	82.6%	7,000	6,198	88.5%	6,198	
	小 計	8,200	6,770	82.6%	7,000	6,198	88.5%	6,198	
えりも 以西	えりも岬漁港	0		#DIV/0!	0	0	#DIV/0!	0	
	歌別	11,000	8,660	78.7%	9,400	7,934	84.4%	6,934	
	東洋漁港	0	0	0.0%	0	0	0.0%	0	
	仁雁別	0	0	0.0%	0	0	0.0%	1,000	
	幌満	0	0	0.0%	0	0	0.0%	0	
	様似漁港	0	0	0.0%	0	0	0.0%	0	
	様似川	0	0	0.0%	0	0	0.0%	0	
	日高幌別	7,300	7,955	109.0%	6,500	7,096	109.2%	7,096	
	春別	3,700	0	0.0%	3,300	0	0.0%	0	
	元浦川	4,000	3,682	92.1%	3,500	3,315	94.7%	3,315	
	三石	5,700	5,370	94.2%	5,000	4,762	95.2%	4,762	
	豊畑	6,600	6,754	102.3%	5,600	5,980	106.8%	0	
	静内	7,100	7,100	100.0%	6,400	6,430	100.5%	12,410	
	新冠	5,800	5,393	93.0%	5,000	4,879	97.6%	4,879	
	厚別	0	0	#DIV/0!	0	0	#DIV/0!	0	
	沙流	5,700	5,063	0.0%	5,000	4,677	93.5%	4,677	
			#DIV/0!			#DIV/0!			
小 計	56,900	49,977	87.8%	49,700	45,073	90.7%	45,073		
合 計	65,100	56,747	87.2%	56,700	51,271	90.4%	51,271		

## 令和7年度 親魚等売却集計表

(単位：金額＝円)

河川 区分	項目 捕獲場名	売 却						代			控 除			差引額 C (A-B)
		さ け 親 魚		ま ず 親 魚		内 臓 物		金額計 A	消費税	販売手数料外	計 B	計 C		
		販売尾数	キ口数	金額 (税込)	販売尾数	キ口数	金額 (税込)						キ口数	
	猿留	5,042	15,126.0	408,402				408,402	30,252		30,252	30,252	378,150	
	歌別	6,676	20,028.0	549,828				549,828	40,728		40,728	40,728	509,100	
	日高幌別	9,440	28,320.0	1,048,076				1,048,076	77,636		77,636	77,636	970,440	
	三石	13,111	39,333.0	1,356,572		60.0	110,160	1,466,732	108,647		108,647	108,647	1,358,085	
	静内	64,348	174,153.0	13,880,520		358.0	657,288	14,537,808	1,076,875		1,076,875	1,076,875	13,460,933	
	新冠	9,576	28,728.0	775,656				775,656	57,456		57,456	57,456	718,200	
	沙流	11,390	34,170.0	922,590		62.0	113,832	1,036,422	76,772		76,772	76,772	959,650	
	計	119,583	339,858.0	18,941,644		480.0	881,280	19,822,924	1,468,366	0	1,468,366	1,468,366	18,354,558	

(単位：金額＝円)

河川 区分	項目 捕獲場名	売 却						代			控 除			差引額 C (A-B)
		さ け 親 魚		ま ず 親 魚		内 臓 物		金額計 A	消費税	販売手数料外	計 B	計 C		
		販売尾数	キ口数	金額 (税込)	販売尾数	キ口数	金額 (税込)						キ口数	
	仁雁別													
	元浦川	6,007	18,021.0	592,612				592,612	43,897		43,897	43,897	548,715	
	計	6,007	18,021.0	592,612		0.0	0	592,612	43,897	0	43,897	43,897	548,715	
	合 計	125,590	357,879.0	19,534,256		480.0	881,280	20,415,536	1,512,263		1,512,263	1,512,263	18,903,273	

令和7年度日高管内秋サケ漁獲量  
〔 昨年度期対比 〕

地区	漁獲重量		漁獲尾数		漁獲金額		kg単価		1尾重量			
	本年度(kg)	前年度(kg)	前年比(%)	本年度(尾)	前年比(%)	本年度(円)	前年比(%)	本年度(円)	前年度(円)	本年度(円)		
庶野	281,496	215,140	130.8%	85,301	65,194	130.8%	423,858	231,353	1,506	1,075	3.30	3.30
えりも	52,311	32,707	159.9%	15,852	9,911	159.9%	82,213	35,678	1,572	1,091	3.30	3.30
えりも	106,261	10,241	1037.6%	32,201	3,103	1037.7%	165,722	10,453	1,560	1,021	3.30	3.30
冬島	68,823	13,525	508.9%	20,855	4,099	508.8%	96,116	13,203	1,397	976	3.30	3.30
様似	105,892	32,042	330.5%	34,307	10,748	319.2%	155,330	36,687	1,467	1,145	3.09	2.98
浦河	85,524	31,213	274.0%	28,180	10,186	276.7%	128,969	36,910	1,508	1,183	3.03	3.06
荻伏	100,477	44,832	224.1%	33,647	14,642	229.8%	152,943	51,771	1,522	1,155	2.99	3.06
三石	54,506	27,622	197.3%	19,467	9,865	197.3%	77,328	28,849	1,419	1,044	2.80	2.80
静内	72,278	65,061	111.1%	24,738	22,513	109.9%	105,651	66,693	1,462	1,025	2.92	2.89
新冠	57,511	27,112	212.1%	18,800	9,511	197.7%	82,247	27,190	1,430	1,003	3.06	2.85
門別	24,317	14,198	171.3%	8,685	5,070	171.3%	33,206	13,431	1,366	946	2.80	2.80
計	1,009,396	513,693	196.5%	322,033	164,842	195.4%	1,503,583	552,218	1,490	1,075	3.13	3.06